

  
**10<sup>e</sup> JOURNÉES**



**26 & 27**

**SEPTEMBRE**

**2025**

**HÔPITAL PARIS SAINT-JOSEPH**

## **DE FORMATION DU CENTRE DE L'ENDOMÉTRIOSE**

DE L'HÔPITAL PARIS SAINT-JOSEPH ET DE RESENDO, RÉSEAU VILLE HÔPITAL ENDOMÉTRIOSE

# **LA FILIÈRE ENDOMÉTRIOSE EN ÎLE-DE-FRANCE**

FRÉDÉRIQUE PERROTTE – SAGE-FEMME COORDINATRICE FILIÈRE ENDOSUD IDF  
SOFIANE MOUSSA – CHARGÉ DE PROJET ET COMMUNICATION FILIÈRE ENDOSUD IDF



# POURQUOI UNE FILIÈRE ENDOMÉTRIOSE ?



# LE TRAVAIL EN FILIÈRE



# LES FILIERES ENDOMETRIOSE EN FRANCE

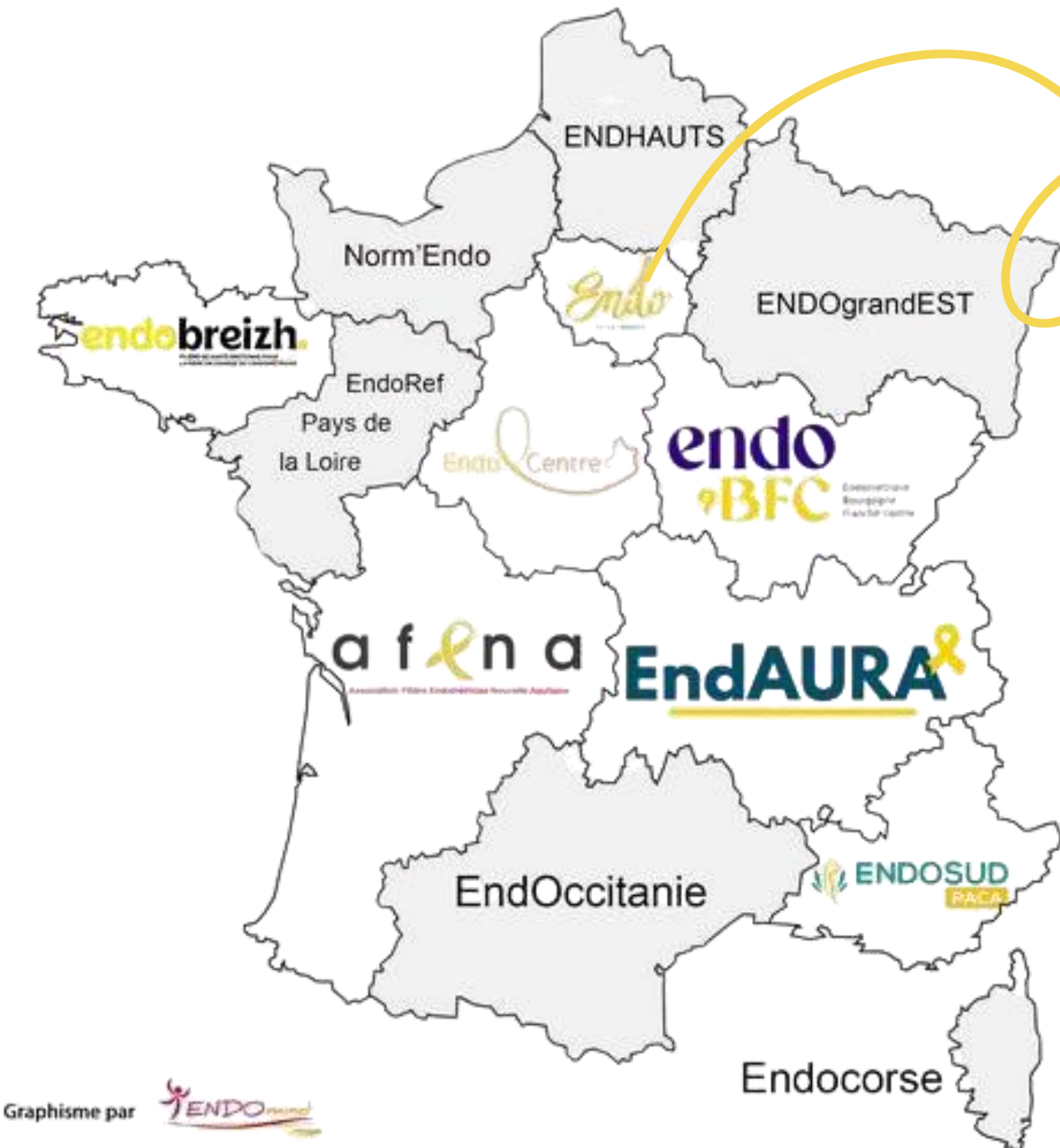

ZOOM SUR LA FILIERE ENDO IDF

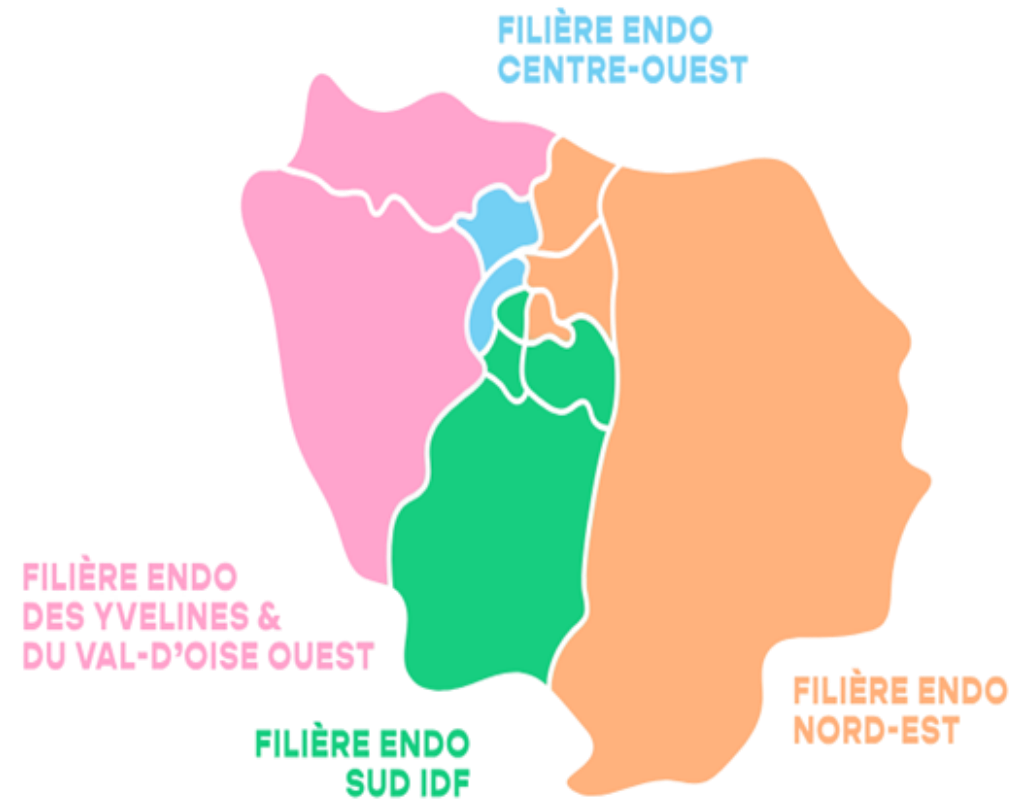

# LES MISSIONS DES FILIÈRES

**Informier**  
et **sensibiliser**  
le grand public



**Identifier et former**  
les professionnels  
de santé



**Orienter** les patientes  
selon la gradation  
des soins



**Promouvoir** la recherche



# COMMENT EST ORGANISÉE ENDOSUD IDF ?

## Gouvernance :

- Comité de PIlotage (**COPIL**)
- **Comité stratégique**
- **Coordination** opérationnelle

- Hôpital Port-Royal
- Hôpital Saint-Joseph
- Hôpital privé d'Antony
- Institut de la Femme et de l'Endométriose
- Hôpital Intercommunal de Créteil
- Hôpital du Kremlin-Bicêtre
- Centre d'imagerie de l'Hôtel-Dieu



En étroite **collaboration** avec :



Pilotage régional et financement par l'**ARS IDF**



# GRADATION DES SOINS

## Parcours de la patiente dysménorhées et/ou atteinte d'endométriose

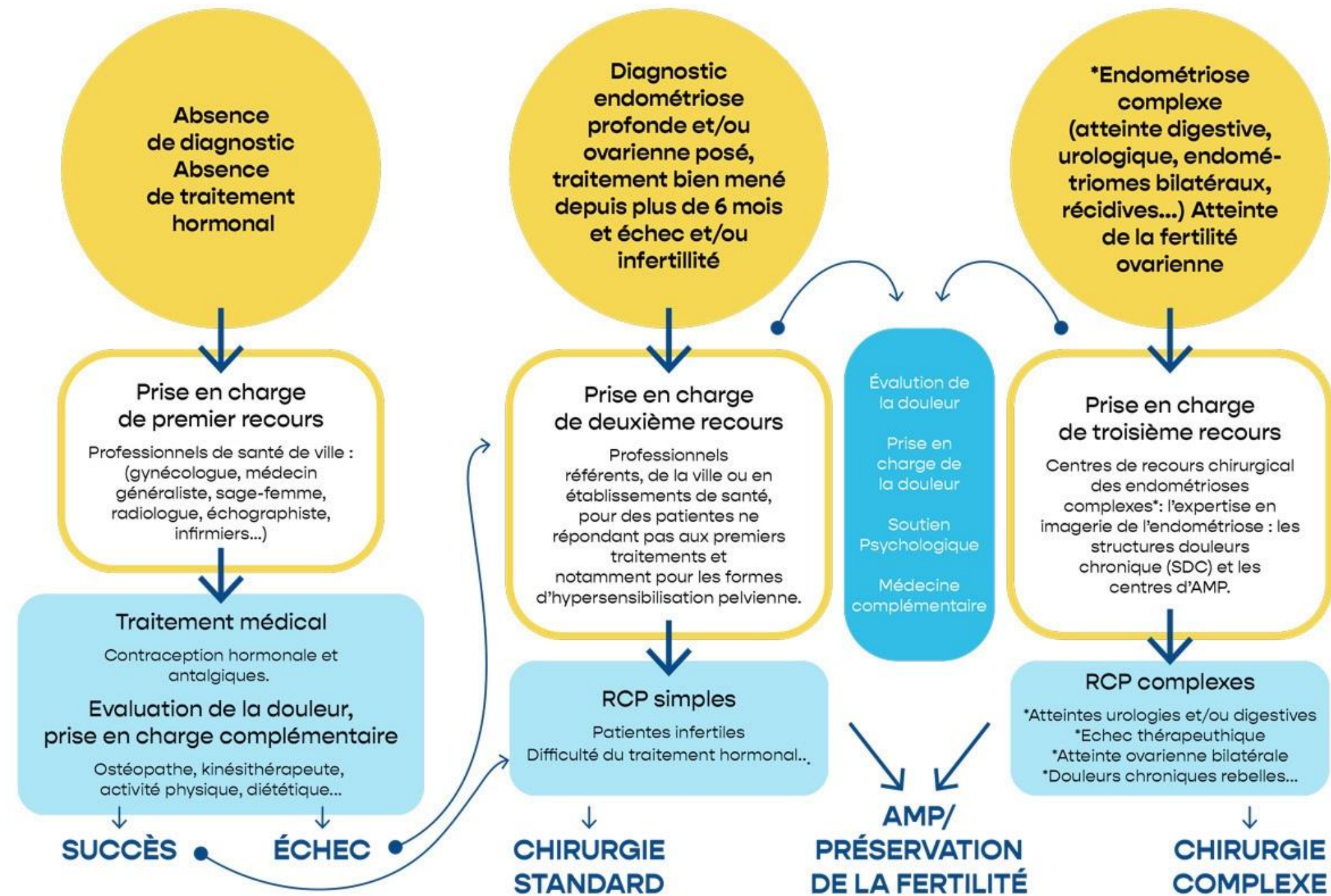

Version 3 - Coordinatrices filière IDF

\*Instruction N°DGOS/R4/2022/183 du 12 juillet 2022 relative à l'organisation, sur les territoires, de filières dédiées à la prise en charge de l'endométriose

# LE SITE INTERNET

Endo IDF Nos Filières Territoriales Espace Pro Espace Patient

## Filière Endo Ile-de-France

Une filière régionale, et 4 filières territoriales, pour réduire l'errance diagnostique et améliorer la prise en charge des femmes atteintes d'endométriose en Ile-de-France.

**Vous êtes une patiente ?**  
Vous êtes une patiente ou un établissement de santé près de chez vous ?  
[CONSULTEZ NOTRE ANNUAIRE](#)

**Vous êtes un professionnel ?**  
Vous êtes un praticien ou un établissement de santé et vous souhaitez adhérer à notre filière.  
[ADHÉREZ À NOTRE FILIÈRE](#)

## Annuaire des Professionnels de Santé

Entrez votre adresse

Entrez un nom d'établissement ou de professionnel de santé

Choisissez une profession

Sélectionnez une Spécialité ou activité complémentaire

25 km

[RECHERCHER](#)

**Dorothee BERGAL**  
OSTOPATHE  
11 Rue Du Bouloi  
75001 PARIS  
Tél. : 06 17 14 82 68  
E-mail : dorothee.bergal@gmail.com  
Site web

Map showing location in Paris.

# ANNUAIRE

# AGENDA

Endo IDF Nos Filières Territoriales Espace Pro Espace Patient

**10 SEPTEMBRE - 12 SEPTEMBRE**  
**22e Journées de Chirurgie Gynécologique et Pelvienne**  
Belfort de Montrouge Av. de la République, Montrouge, France  
PROGRAMME

**11 SEPTEMBRE-13H00 - 14H00**  
**WEBINAIRE : sensibilisation à l'endométriose**  
L'inter CPTS du 91 s'associe aux acteurs clés de la lutte contre l'endométriose en Ile-de-France et propose un webinaire de [...]

**11 SEPTEMBRE-18H30 - 22H00**  
**Réunion de concertation pluridisciplinaire (RCP)**  
Hôpital Paris Saint-Joseph 185 Rue Raymond Losserand, Paris, France  
Réunion de concertation pluridisciplinaire (RCP) du centre de l'endométriose de l'Hôpital Paris Saint-Joseph Pour participer à cette RCP ou pour [...]

**26 SEPTEMBRE - 27 SEPTEMBRE**  
**Resendo 2025**  
Hôpital Paris Saint-Joseph 185 Rue Raymond Losserand, Paris, France  
10es Journées de formation du centre de l'endométriose de l'Hôpital Paris Saint-Joseph et de RESENDO, réseau ville hôpital endométriose Réservez [...]

